



**DOCUMENTO DE ACOGIDA PARA RESIDENTES DE
FARMACOLOGIA CLINICA
HOSPITAL DEL MAR – PARC DE SALUT MAR**

| | |
|------------------|----------------------|
| ESPECIALIDAD | FARMACOLOGIA CLÍNICA |
| JEFE DE SERVICIO | RAFAEL DE LA TORRE |
| TUTORES | CLARA PÉREZ MAÑÁ |

| | | |
|---|---|---|
| ELABORADO Y/O MODIFICADO POR EL SERVICIO EN FECHA: 26/10/2015 | PRESENTADO EN COMISIÓN DE DOCENCIA EN FECHA: | APROBADO EN COMISIÓN DE DOCENCIA EN FECHA: |
|---|---|---|

TABLA DE CONTENIDOS

| | |
|--------------------------------------|----|
| 1. PERSONAL Y DATOS DE CONTACTO..... | 3 |
| 2. ORGANIGRAMA..... | 4 |
| 3. CARTERA DE SERVICIOS..... | 5 |
| 4. ITINERARIO FORMATIVO..... | 6 |
| 5. LIBRO DEL RESIDENTE | 7 |
| 6. MANUAL DEL RESIDENTE..... | 8 |
| 7. ACTIVIDADES DEL SERVICIO..... | 9 |
| 8. SESIONES Y PUBLICACIONES..... | 10 |
| 9. LINKS DE INTERES | 11 |

1. PERSONAL Y DATOS DE CONTACTO

| Cargo | Nombre | Extensión/Tel | Mail |
|------------------------------|--------------------|-------------------|-------------------------------|
| Jefe de servicio | Rafael de la Torre | 1484 933160484 | rtorre@imim.es |
| Tutora de residentes Adjunta | Clara Pérez | 1490 933160490 | cperez@imim.es |
| Médico especialista | Esther Papaseit | 1494 933160494 | epapaseit@imim.es |
| Residente | Julián Mateus | 1592 933160592 | jmateus@imim.es |
| Residente | Marcos Pestarino | 1494 933160494 | mpestarino@parcdesalutmar.cat |
| Enfermera | Esther Menoyo | 1496 933160496 | EMenoyo@imim.es |
| Enfermera | Marta Pérez | 1495 933160495 | mperez2@imim.es |
| Enfermera | Soraya Martín | 1495 933160495 | smartin4@imim.es |
| Enfermera | Clara Gibert | 1496 933160496 | cgibert@imim.es |

2. ORGANIGRAMA

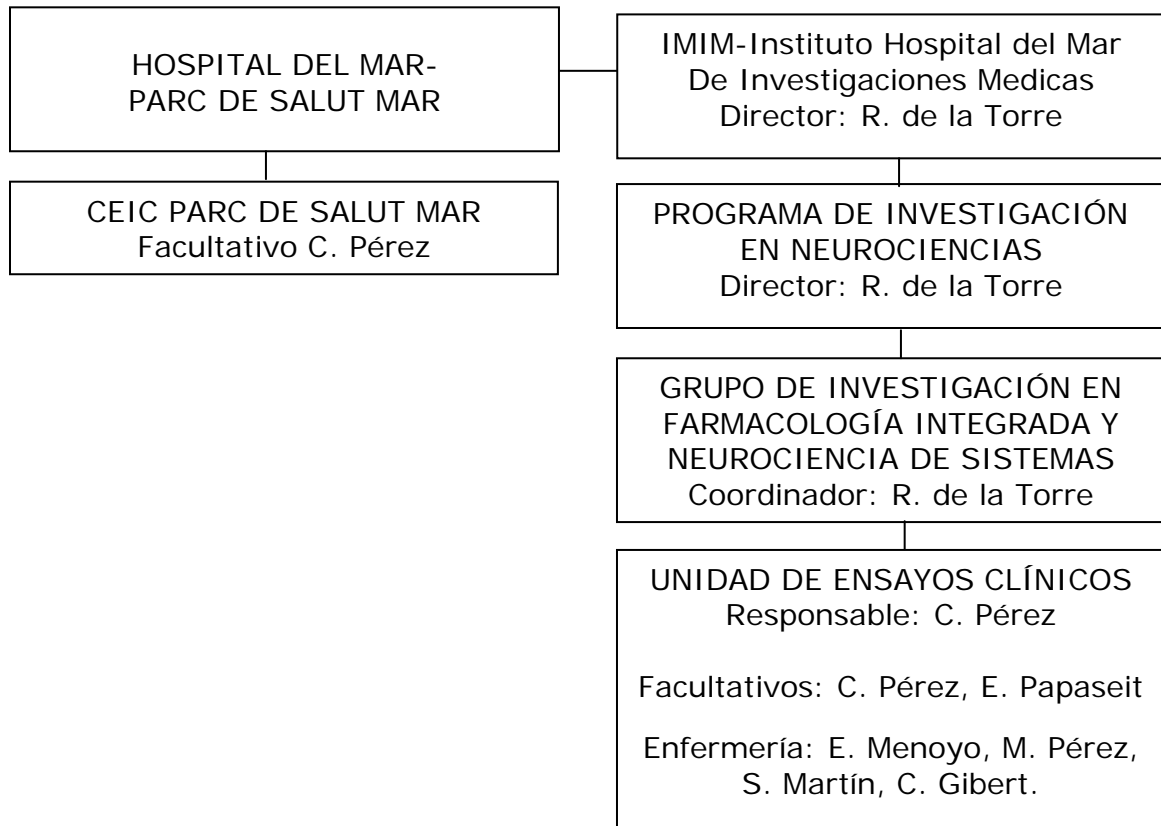

3. CARTERA DE SERVICIOS

- Asistencial:
 - Interconsultas: Sobre la monitorización de fármacos, de reacciones adversas, concentraciones de drogas en intoxicaciones, de selección de medicamentos, de uso de medicamentos en poblaciones especiales, de teratogenia, de interacciones farmacológicas.
- Investigación:
 - Protocolos de proyectos de investigación y ensayos clínicos: Evaluación para el CEIC. Soporte en el diseño de ensayos clínicos y estudios observacionales. Solicitud de autorización a la AEMPS.
 - Registro de estudios en bases de datos (clinicaltrials.gov).
 - Ensayos clínicos Fase I-II: Diseño y realización de la fase experimental.
 - Solicitud de ayudas de investigación (ISCIII u otros).
 - Presentación de comunicaciones y posters en congresos.
 - Publicación de artículos en revistas medicas.
- Docencia
 - Pregrado: Grado de medicina (tercer curso: farmacología general y sexto curso: farmacología clínica) y grado de fisioterapia (optativa: farmacología).
 - Postgrado: Maestría en farmacología, dirección de tesis doctorales
 - Especializada: Formación de residentes de la especialidad de farmacología clínica.
 - Formación continuada: Sesiones del servicio (Unidad de Investigación Clínica): Bibliográficas, de investigación (visitas de inicio, presentación de nuevos proyectos, resultados de estudios), exposición de cursos, jornadas, congresos.

4. ITINERARIO FORMATIVO

Rotaciones

| | | | | | | |
|----|---------|---------|---------|---------|---------|---------|
| R1 | Mes 1 | Mes 2 | Mes 3 | Mes 4 | Mes 5 | Mes 6 |
| | FC EC | FC EC | Ucias | Ucias | Med Int | Med Int |
| R1 | Mes 7 | Mes 8 | Mes 9 | Mes 10 | Mes 11 | Mes 12 |
| | Med Int | Med Int | Med Int | Med Int | Cardio | Cardio |
| R2 | Mes 13 | Mes 14 | Mes 15 | Mes 16 | Mes 17 | Mes 18 |
| | Cardio | Cardio | Cardio | UCI | UCI | UCI |
| R2 | Mes 19 | Mes 20 | Mes 21 | Mes 22 | Mes 23 | Mes 24 |
| | Psiqu | Psiqu | FC LAB | FC LAB | FC EC | FC EC |
| R3 | Mes 25 | Mes 26 | Mes 27 | Mes 28 | Mes 29 | Mes 30 |
| | FC EC | FC EC | FC EC | FC EC | FC EC | FC EC |
| R3 | Mes 31 | Mes 32 | Mes 33 | Mes 34 | Mes 35 | Mes 36 |
| | FC EC | FC EC | FC FV | FC FV | FC CT | FC CT |
| R4 | Mes 37 | Mes 38 | Mes 39 | Mes 40 | Mes 41 | Mes 42 |
| | FC EC | FC EC | FC EC | FC EUM | FC EUM | FC EUM |
| R4 | Mes 43 | Mes 44 | Mes 45 | Mes 46 | Mes 47 | Mes 48 |
| | FC CEIC | FC CEIC | FC CEIC | FC CEIC | FC CEIC | FC CEIC |

Rotaciones médicas

| | | | |
|---------|--------------------------------|-------------------|---------|
| Ucias | Urgencias Generales | Parc de Salut Mar | 2 meses |
| Med Int | Medicina Interna | Parc de Salut Mar | 6 meses |
| Cardio | Cardiología y Unidad Coronaria | Parc de Salut Mar | 5 meses |
| UCI | Unidad Cuidados Intensivos | Parc de Salut Mar | 3 meses |
| Psiqu | Psiquiatría - Toxicomanías | Parc de Salut Mar | 2 meses |



Rotaciones específicas

| | | | |
|-----------|---|------------------------|----------|
| FC LAB | Farmacología Clínica Laboratorio análisis | Parc de Salut Mar-IMIM | 2 meses |
| FC EC | Farmacología Clínica Ensayo Clínico | Parc de Salut Mar-IMIM | 15 meses |
| FC FV | Farmacología Clínica Farmacovigilancia | Hospital Vall d'Hebrón | 2 meses |
| FC CT | Farmacología Clínica Consulta Terapéutica | Hospital Vall d'Hebrón | 2 meses |
| FC EUM | Farmacología Clínica Estudios Utilización de Medicamentos | Parc de Salut Mar-IMIM | 3 meses |
| FC CEIC | Farmacología Clínica CEIC / Comisión terapéutica | Parc de Salut Mar-IMIM | 6 meses |
| *Opcional | Rotación opcional | | 3 meses |

5. LIBRO DEL RESIDENTE



Existe una versión en papel provisional hasta que el libro en formato electrónico (IMASIS) incluya la parte específica de la especialidad.

| | |
|--|----------------------|
|  | |
| <hr/> Libro Curricular del Residente <hr/> | |
| Especialista en Formación | |
| Especialidad | Farmacología Clínica |
| Periodo | 2012 - 2016 |
|  | |
| Validaciones | |
| Comisión de Docencia del Parc de Salut Mar | |

6. MANUAL DEL RESIDENTE

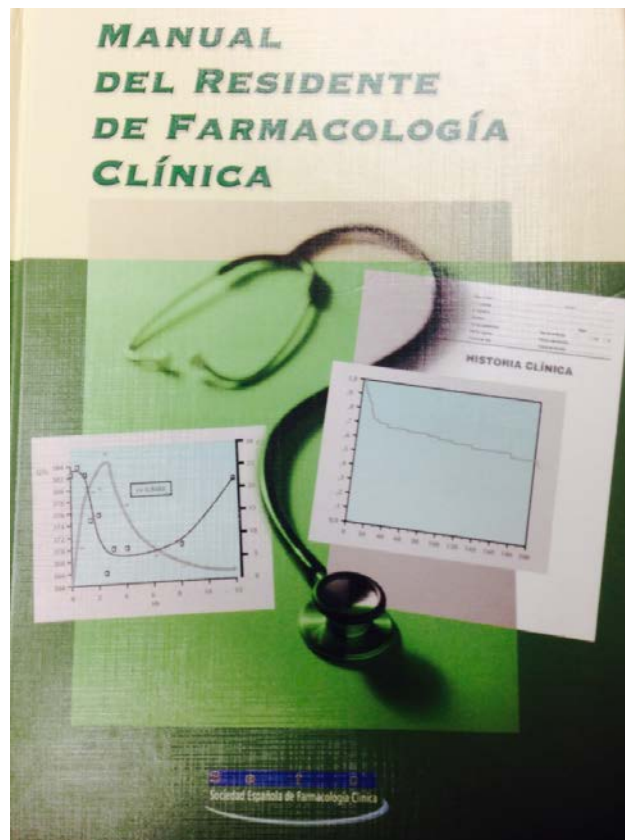

7. ACTIVIDADES DEL SERVICIO

Actividades del Servicio

Asistencial

- Interconsultas
- Comisiones Hospitalarias

Docente

- Pregrado
- Postgrado
- Especialización
- Formación Continuada

Investigación

- Evaluación de ensayos clínicos y proyectos de investigación para el comité ético de investigación clínica (CEIC PSMAR)
- Ensayos clínicos Fases I-II.
- Solicitud de ayudas de investigación.
- Registro en bases de datos (clinicaltrials.gov)
- Trámites con la Agencia Española de Medicamentos y Productos Sanitarios (AEMPS)

- Grupo de Investigación en Farmacología Integrada y Neurociencia de Sistemas (FINS)
<http://www.imim.es/programesrecerca/neurociencias/grfh.html>

The screenshot shows the website for the 'Farmacología integrada y neurociencia de sistemas' group. At the top, there are navigation buttons for 'INFO CORPORATIVA', 'PROGRAMAS INVESTIGACIÓN', 'COMISIÓN INVESTIGACIÓN', 'COMITES ÉTICOS', and 'SERVICIOS CIENTIFICOTÉCNICOS'. Below these are breadcrumb links: 'Portada' > 'Programas de investigación' > 'Neurociencias'. A sidebar on the left lists various research areas: 'Cáncer', 'Epidemiología y salud pública', 'Informática biomédica', 'Neurociencias' (with sub-items: 'Grupos de investigación', 'Personal del programa', 'Docencia'), and 'Procesos inflamatorios y cardiovasculares'. The main content area features a search bar labeled 'Grupo:' and a dropdown menu. Below the search bar is a description of the group: 'El grupo de Farmacología Integrada y Neurociencia de Sistemas (FINS) es la nueva denominación del antiguo Grupo de Investigación Clínica en Farmacología Humana y Neurociencias. El FINS sigue interesado de forma genérica a la farmacología pero con un marcado acento en la traslacionalidad de la investigación en neurociencias.' To the right of the text are links for 'Miembros del grupo', 'Publicaciones IMIM', 'Proyectos de investigación IMIM', and 'Participación voluntarios clínicos'. At the bottom right, there is a 'CONTACTO' section with the coordinator's name 'Rafael de la Torre', email 'Laia.Roca', and phone number '93 316 04 00'. An 'AGENDA' section on the left shows a date '30/10/2015' and a title '"Black box of polyphenols in elucidation of health benefits" a càrrec de Oliver Chen' with a link to 'Toda la agenda'.

8. SESIONES Y PUBLICACIONES

Sesiones

- Sesiones del Servicio (Unidad de Investigación Clínica). Viernes de 13,00 a 14,00 h cada 15 días.
- Grupo de Investigación en Farmacología Integrada y Neurociencia de Sistemas (FINS). Jueves de 14,00 a 15,00 h cada 15 días.
- Programa de Investigación en Neurociencias. Viernes de 13,00 a 14,00 h cada 15 días.

Publicaciones Recomendadas

Libros

- BAÑOS JE, FARRÉ M. Principios básicos de farmacología clínica. Las bases científicas de la utilización de medicamentos. Barcelona: Masson, 2002
- CARRUTHERS SG, HOFMAN BB, MELMON KL, NIERENBERG DW. Melmon and Morell's clinical pharmacology. Nova York McGraw-Hill, 2000
- FLOREZ J, ARMIJO JA, MEDIAVILLA A. Farmacología Humana, 6ª ed. Barcelona: Masson 2014
- GRAHAME-SMITH DG, ARONSON JK. Oxford textbook of clinical pharmacology and drug therapy. Oxford. Oxford University Press 2002.
- BRUNTON LL, LAZO JS, PARKER KL eds. Goodman & Gilman. The Pharmacological Basis of Therapeutics. 12th ed. McGrawHill, New York 2011.
- SOCIEDAD ESPAÑOLA DE FARMACOLOGÍA CLÍNICA. Manual del Residente de Farmacología Clínica. Madrid: Sociedad Española de Farmacología Clínica, 2002.
- SPEIGHT TM, HOLFORD NHG. Avery's Drug Treatment, 4 th ed. Auckland: Adis, 1997.

Revistas

- a) Revistas especializadas
 - ADDICTION
 - BRITISH JOURNAL OF CLINICAL PHARMACOLOGY
 - CLINICAL PHARMACOKINETICS
 - CLINICAL PHARMACOLOGY AND THERAPEUTICS
 - DRUG ALCOHOL DEPENDENCE
 - DRUG SAFETY
 - DRUGS
 - EUROPEAN JOURNAL OF CLINICAL PHARMACOLOGY
 - JOURNAL OF PHARMACOLOGY AND EXPERIMENTAL THERAPEUTICS
 - TRENDS IN PHARMACOLOGICAL SCIENCES
- b) Revistas Generales
 - The New England Journal of Medicine
 - The Journal of American Medical Association
 - The British Medical Journal
 - The Lancet
 - Annals of Internal Medicine

9. LINKS DE INTERES

- Sociedad Española de Farmacología Clínica (SEFC)
<http://se-fc.org/gestor/presentacion.html>



- European Association for Clinical Pharmacology & Therapeutics
<http://www.eacpt.eu/>



- Centro de información online de Medicamentos de la AEMPS
<http://www.aemps.gob.es/cima/fichasTecnicas.do?metodo=detalleForm>

Bienvenidos | Benvinguts | Ongi etorri | Benvidos | Welcome

GOBIERNO DE ESPAÑA
MINISTERIO DE SANIDAD, SERVICIOS SOCIALES E IGUALDAD

agencia española de medicamentos y productos sanitarios

Buscar

Mapa Web Contactar Enlaces

La AEMPS Medicamentos de uso humano Medicamentos veterinarios Productos sanitarios Cosméticos e higiene Industria

Presentación Acceso a la aplicación Búsqueda por descripción clínica Nomenclátor de prescripción Registro de medicamentos Glosario

Inicio » Medicamentos de uso humano

> Centro de Información online de Medicamentos de la AEMPS - CIMA

Criterios de búsqueda (puede rellenar uno o más criterios)

Medicamento Laboratorio titular Medicamento con receta

Principio Activo Código Nacional Comercializado

- Portal de Ensayos Clínicos con Medicamentos
<https://ecm.aemps.es/ecm>

Ensayos Clínicos con Medicamentos

Bienvenidos al portal Ensayos Clínicos con Medicamentos versión 2 del Mº de Sanidad, Servicios Sociales e Igualdad

INCIDENCIAS en curso:

Para facilitar la investigación de determinadas incidencias técnicas se ha **desactivado el envío simultáneo de Informes** a múltiples ensayos. Mientras tanto deberán enviarse de forma individual ensayo por ensayo. Rogamos disculpen las molestias.

FUNCIONALIDADES del Portal ECM versión 2

En esta aplicación podrá:

1. **Preparar, modificar y validar los formularios** de solicitud de EC en trámite y autorizado. El formulario europeo de una solicitud inicial se cumplimenta en el sitio web de [EudraCT](#) (página Web externa: sitio web en inglés de la EMA), **excepto las direcciones de los centros en las secciones G.1/G.2 y los datos del CEIC en H que se cumplimentan y validan en el portal ECM** cargando el XML previamente generado en EudraCT (los investigadores en G.1/G.2 y los datos del dictamen en H se incluirán desde EudraCT).
2. **Cumplimentar y validar** las cartas de presentación de las solicitudes.
3. **Presentar y enviar** todo tipo de **solicitudes de ensayo clínico (EC)** en formato electrónico con carácter oficial por vía telemática o sin firma, tanto al CEIC como a la AEMPS (**excepto RAGI**):
 - [Nuevo Ensayo Clínico](#)
 - [Ensayo Clínico en Trámite \(*\)](#)
 - [Ensayo Clínico autorizado \(*\)](#)

- Registro de los ensayos clínicos americano
<https://clinicaltrials.gov/>

ClinicalTrials.gov
 A service of the U.S. National Institutes of Health

ClinicalTrials.gov is a registry and results database of publicly and privately supported clinical studies of human participants conducted around the world. [Learn more about clinical studies and about this site, including relevant history, policies, and laws.](#)

Find Studies | About Clinical Studies | Submit Studies | Resources | About This Site

ClinicalTrials.gov currently lists **201,149 studies** with locations in all 50 States and in **190 countries**. Text Size ▼

Search for Studies
 Example: "Heart attack" AND "Los Angeles"

Search Help

- [How to search](#)
- [How to find results of studies](#)
- [How to read a study record](#)

Locations of Recruiting Studies

Total N = 36,916 studies
 (Data as of October 23, 2015)